

PÅSKEN 2018

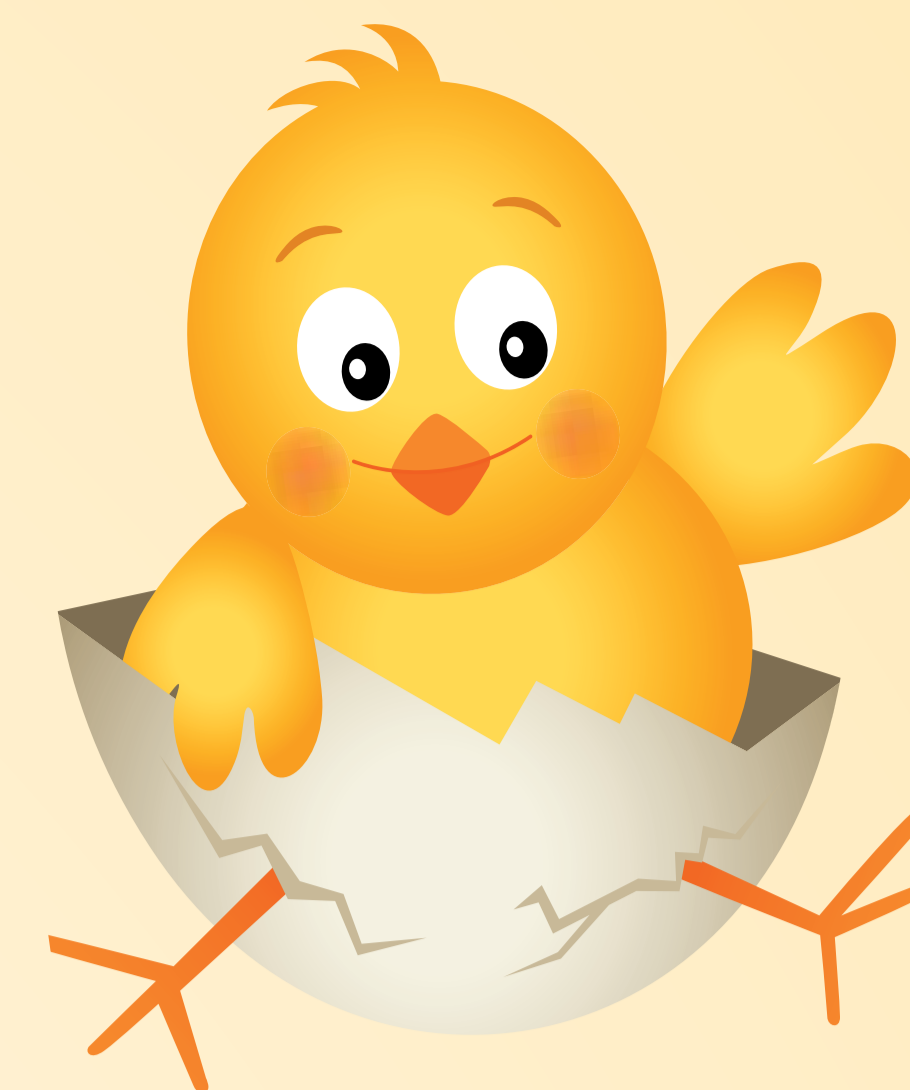

AKTIVITETSKALENDER PÅ FURUTANGEN

LØRDAG 24. MARS

Kveldskjøring i bakken til kl. 19.00. Mattisstua åpen til 20.00.

SØNDAG 25. MARS

Barnas dag og underholdning med kl. ovnen Knerten fra ute-scenen ved Mattisstua kl. 13.00.

Alpinanlegget åpent til 17.00, Mattisstua åpen til 18.00.



MANDAG 26. MARS

Familedag ved Bruråskoiene fra kl. 11.00 – 14.00. Varm grill og servering av solbærtoddy. Familiekonkurranser med Quiz og andre overraskelser.



TIRSDAG 27. MARS

Påskesprinten. Uhøytidelig sprintlangrenn for små og store – prolog, semifinaler og finaler.

Arrangeres ved Gamle Furutangen. Start på skirennet kl. 11.00. **NB All påmelding**

må være registrert senest dagen før selve rennet, dvs mandag 26. mars kl. 22.00. Påmelding www.furutangen.no



ONSDAG 28. MARS

Kveldskjøring i bakken til 19.00. Mattisstua åpen til 21.00. Tacobuffet på Mattisstua fra kl. 17.00 – 20.00.



SKJÆRTORS DAG 29. MARS

Årsmøte for Furutangen Hytteveforening på Mattisstua kl. 19.00. Etter årsmøtet sosialt samvær med salg fra baren på Mattisstua.

LANGFREDAG 30. MARS

Furutangens tradisjonelle påskeskirenn med parallellslalåm i alpinbakken. Åpent for alle. Rennstart kl. 11.00.

NB All påmelding må være registrert senest dagen før selve rennet, dvs torsdag 29. mars. Påmelding skjer via påmeldingslink på våre nettsider. Ingen etteranmelding mulig på renndagen. Alpinanlegget og Mattisstua åpent til kl. 18.00.



Pubkveld på Mattisstua med Rena Stasjon band. Åpent fra 20.00 – 01.00. Live musikk fra kl. 21.00. Aldersgrense 18 år, CC kr 200,-. Påmelding gjøres via våre nettsider senest innen skærtorsdag 29. mars eller så langt det er ledige plasser.



PÅSKEAFTEN LØRDAG 31. MARS



Påskeaften spesial med festdag på terrassen på Mattisstua og musikk med DJ DeeJayZett fra kl. 13.00 – 17.00. Skiheisene kjører til 18.00.

1. PÅSKEDAG SØNDAG 1. APRIL

Påsegudstjeneste på Gamle Furutangen kl. 11.00. Musikalske innslag. Kaffe og kake serveres etter gudstjenesten.

2. PÅSKEDAG MANDAG 2. APRIL

Alpinanlegget åpent til 16.00, Mattisstua åpen til 17.00.

7.-8. APRIL:

Sesongavslutning i skianlegget

Mattisstua har åpent hver dag i påsken med salg fra kafé og uteservering fra grill. (Værforbehold).

ÅPNINGSTIDER MATTISSTUA

Lørdag 24.3 kl. 09.30 – 20.00

Søndag 25.3 kl. 09.30 – 18.00

Mandag 26.3 kl. 09.30 – 18.00

Tirsdag 27.3 kl. 09.30 – 18.00

Onsdag 28.3 kl. 09.30 – 21.00

Torsdag 29.3 kl. 09.30 – 18.00

Fredag 30.3 kl. 09.30 – 18.00

Lørdag 31.3 kl. 09.30 – 18.00

Søndag 1.4 kl. 09.30 – 18.00

Mandag 2.4 kl. 09.30 – 17.00

Lørdag 7.4 kl. 09.30 – 18.00

Søndag 8.4 kl. 09.30 – 18.00

9.4 – 9.5 Lukket

Etter 9/5:

Kr Himmelfartsdag 10.5 kl. 12.00 – 18.00

2. pinsedag 21.5 kl. 12.00 – 18.00

Lørdager og søndager kl. 12.00 – 18.00

ETTER PÅSKEN / VÅREN 2018

Mattisstua holder lukket i perioden 9.4 – 9.5.

Fra og med Kr. Himmelfartsdag 10.5 holder vi åpent lørdager, søndager og andre helligdager fra kl. 12.00 – 18.00. Følg med på våre hjemmesider og Facebook for nærmere annonsering om tilbud og menyer.

SKISENTER

10.00 – 19.00

10.00 – 17.00

10.00 – 17.00

10.00 – 17.00

10.00 – 19.00

10.00 – 17.00

10.00 – 18.00

10.00 – 18.00

10.00 – 17.00

10.00 – 16.00

10.00 – 17.00

10.00 – 16.00